سلسلة منشورات

المركز العلمي للأبحاث والدراسات القانونية والقضائية

التوجه التشريعي للرقمنة والذكاء الاصطناعي

مؤلف جماعي

تنسيق

د. طـــارق البختي
أستاذ محاضر مؤهل
بكلية العلوم القانونية والسياسية
جامعة ابن طفيل - القنيطرة

د. محمد الناصري
دكتور في القانون الخاص
وباحث في العلوم القانونية

تقديم:

د. عمر اليعقوبي
أستاذ التعليم العالي
بكلية العلوم القانونية والاقتصادية والاجتماعية
جامعة سيدي محمد بن عبد الله - بفاس

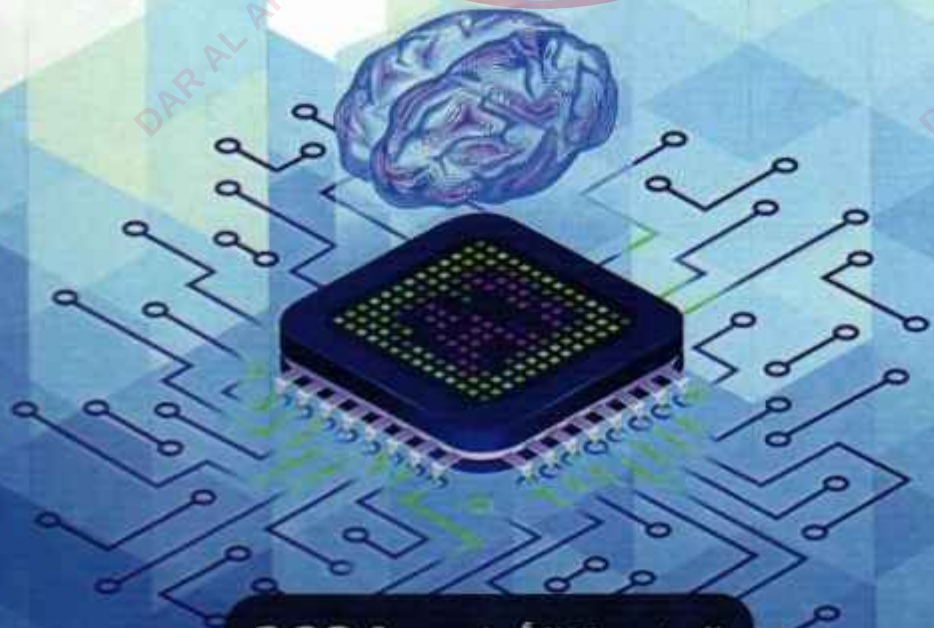

الطبعة الأولى: 2024

DAR AL AFAK

محتويات العدد

محتويات العدد 1

الحماية القانونية من مخاطر الذكاء الاصطناعي

ذ .طارق البختي / ذ. محمد المودن 65

الذكاء الاصطناعي مقاربة من الزاوية القانونية

ذ .أويس سيمو/ ذة .نسرين العطاش 23

التعليم والذكاء الاصطناعي :المميزات والمآخذ

ذة .لبنى الغومرتي 31

استراتيجية المغرب في حفظ الثقة الرقمية

ذ .عكاشة عبكار/ ذ .نور الدين الفقيهي 49

رقمنة الادارة القضائية المغربية

ذ .محمد الناصري/ ذ .كمال بروحو 61

الحق في خصوصية البيانات الشخصية بين التحديات التقنية ومطالب الحماية القانونية

دة .ناجية شموط/ د .إسماعيل بلفقي 83

آثار الذكاء الاصطناعي على احترام الحقوق والحريات

دة .زينب أبو الزهور 109

تفعيل آليات الإدارة الإلكترونية لتحقيق العدالة والأمن الحقوقي

دة .مريم السباني 121

الذكاء الاصطناعي وسؤال تدبير آجال التبليغ القضائي

د .عبد الغني الخنوس 129

بناء الثقة في المعاملات الرقمية: تحديات وفرص في عصر الذكاء الاصطناعي

ذ .مراد الطاهوري/ ذ .محمد لبيزي 153

آثار رقمنة الإدارة العمومية على الموارد البشرية والمالية

ذ .يوسف عطاف طالب 167

DAR AL AFAK
COPY

دور تقنيات الذكاء الاصطناعي في مكافحة الجرائم الإلكترونية

ذ .سعد العمراني 183

موقع الدليل الرقمي في الإثبات الجنائي

ذ .عبد السلام العزوزي 197

تطبيقات الذكاء الاصطناعي في المجال المالي وسؤال البعد الإنساني-دراسة قانونية-

ذ .حمزة الشهبي 219

الإطار القانوني والتشريعي للرقمنة والذكاء الاصطناعي بالمغرب

د .كريم احليحل 229

Deepfake et intelligence artificielle : Enjeux éthiques et attentes juridiques au Maroc

Samira Benboubker / Tarik EL BEKHTI 253

DAR AL AFAK

COPY

DAR AL AFAK
DAR AL AFAK
DAR AL AFAK
COPY
DAR AL AFAK
DAR AL AFAK

مكتبة جوهرة العلوم
Librairie Jawharat Al Ouloum

100 DH