رقمنة الإدارة والإشراف التربوى

إستراتيجيات وإتجاهات معاصرة

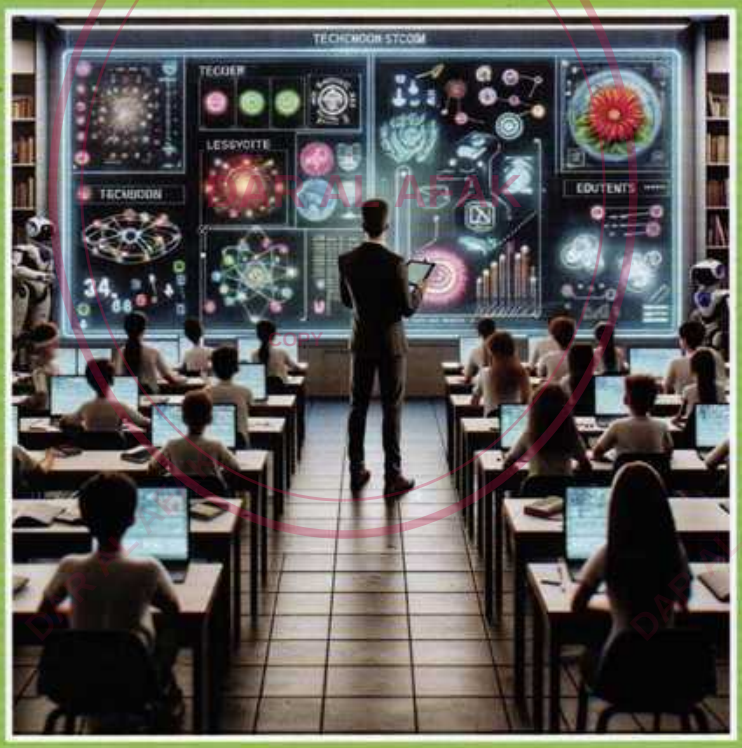

الدكتور

زكريا سالم سليمان إبراهيم

أستاذ الإدارة التربوية المساعد
الجامعة الإسلامية بمنيسوتا (IUM)
الولايات المتحدة الأمريكية

دار الفكر الجامعى

أمام كلية الحقوق - الاسكندرية
ت : ٤٨٤٣١٣٢

الفهـرس

الموضـــوع	الصفحة
الفصل الأول: تمهيد	11
الفصل الثانى: مفهوم الإدارة والإشراف التربوي	31
الفصل الثالث: القائد التربوي (الأدوار – المهارات – الصفات) .	57
الفصل الرابع: الإدارة والإشراف التربـــوي فـــي المؤسســـات التعليمية	81
الفصل الخامس: التحول الرقمي في المؤسسات التعليمية	129
الفصل السادس: الأدوات التقنية في الإدارة والإشراف التربوي	159
الفصل السابع: الأسس النظرية للقيادة الرقمية	175
الفصل الثامن: تطوير مهارات القيـــادة الرقميـــة فـــي الإدارة والإشراف التربوي	199
الفصل التاسع: أخلاقيات وأمان تحليل البيانات التربوية	241
الفصل العاشر: استراتيجيات تطبيق الأدوات التقنية في الإدارة والإشراف التربوي	289
الفصل الحادى عشر: اتجاهات معاصرة في الإدارة والإشراف التربوي في العصر الرقمي.....	337

DAR AL AFAK



دار الفكر الجامعى

DAR AL AFAK

+2 01222936662 / +2 01223326670

http://www.dfgpublish.com/

magdy.kozman2010@gmail.com

/DarElfkerEgamie

/DarElfkerEgamie

/Dar_Elfker

Al-Kowaid :: 03-4849623

ISBN : 978-977-379-754-1