Chat GPT

والمسؤولية القانونية عن المخرجات الذكية

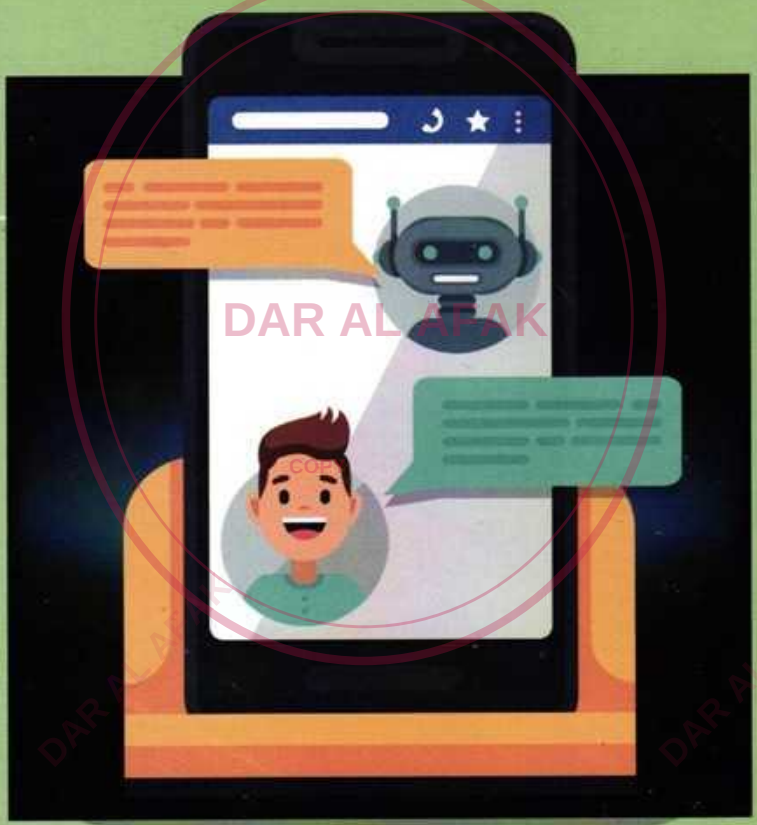

دكتور
باسم محمد فاضل مدبولى

دار الفكر الجامعى
أمام كلية الحقوق - الاسكندرية
ت : ٤٨٤٣١٣٢

DAR AL AFAK

الفهـــرس

الموضـــوع	الصفحة
المقدمة	7
أولاً: موضوع الدراسة	7
ثانياً: أهمية الدراسة	10
ثالثاً: إشكاليات الدراسة	11
رابعاً: خطة الدراسة	13
المبحث التمهيدى	
الأسس المفاهيمية للذكاء الاصطناعي التوليدي	
ودوره في إنتاج المحتوى	15
المطلب الأول: التحولات التاريخية في تقنيات الذكاء الاصطناعي التوليدي	19
المطلب الثاني: تعريف الذكاء الاصطناعي التوليدي	24
المطلب الثالث: دوره الذكاء الاصطناعي التوليدي في إنتاج المحتوى.	30
المبحث الأول	
ماهية تقنية الشات جي بي تي Chat GPT	35
المطلب الأول: مفهوم تقنية الشات جي بي تي	39
الفرع الأول: لمحه تاريخية عن الشات جي بي تي	40
الفرع الثاني: المقصود بتقنية الشات جي بي تي	45
المطلب الثـــاني: الأطـــراف المشـــاركة فـــي محادثـــة تقنيـــة Chat GPT	53
الفرع الأول: مستخدم محادثة الذكاء الاصطناعي التوليـــدي تقنية Chat GPT	54

الموضـــوع	الصفحة

الفرع الثاني: مزود خدمات أنظمـــة الـــذكاء الاصـــطناعي التوليدي AI system provider 58

الفرع الثالث: بيانات التدريب Chat GPT المتاحة على الإنترنت 61

المطلب الثالث: تقييم الشات جي بي تي 64

الفرع الأول: مزايا الشات جي بي تي 65

الفرع الثاني: عيوب الشات جي بي تي 72

المطلب الرابع: قضايا وأحكام قانونية تتعلق Chat GPT 76

المبحث الثاني

الإشكالية القانونية لتقنية Chat GPT 95

المطلب الأول: إشكالية حماية البيانات والخصوصية عبر تقنية Chat GPT 99

الفرع الأول: البيانات المستخدمة في تدريب Chat GPT 101

الفرع الثاني: البيانات المضللة الصادرة عـن Chat GPT (الهلوسة الخوارزمية) 115

الفرع الثالث: تجمع البيانات الشخصية بواسطة Chat GPT 128

الفرع الرابع: الشفافية والإفصـــاح فـــي معالجـــة بيانـــات مستخدمي Chat GPT 132

المطلب الثاني: إشكاليات الملكيـــة الفكريـــة فـــي مخرجـــات Chat GPT 142

المطلب الثالث: المسئولية عن مخرجات Chat GPT 151

الخاتمة 163

النتائج 163

التوصيات 165

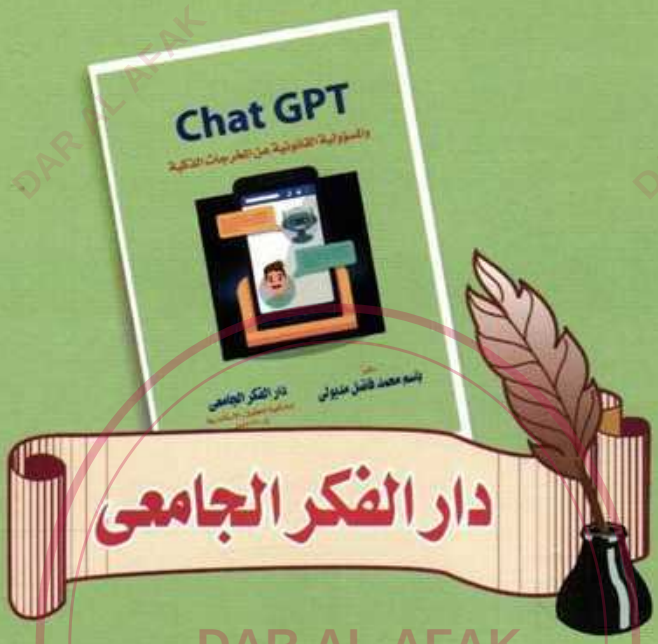

DAR AL AFAK
COPY

+2 01222936662 / +2 01223326670
http://www.dfgpublish.com/
magdy.kozman2010@gmail.com
/DarElfkerEgamie
/DarElfkerEgamie
/Dar_Elfker

Al-Rowad - 03-4844623

ISBN : 978-977-379-823-8
9 789773 798239